Spontaan verliefd

door Bas Griffioen

Het is een 117E uit 1962: Een 1500cc, met het stuur aan de linkerkant en versnellingspook vanuit de vloer.
Ik wilde altijd een Karmann Ghia, maar toen ik met een maat een weekend motors, speedway en auto's aan het bekijken was rondom Birmingham, kwamen we op een Ford evenement bij het auto in Gaydon. We keken daar eerst keurig naar al het moois dat er stond, maar in onze ooghoek hadden we dit onbekende model al gezien. Uiteindelijk ook die rij maar eens goed bekeken: spontaan verliefd.
Eenmaal terug in Nederland meteen gaan zoeken, weinig te koop: een matige in Dortmund maar niet gekocht. Na een tijdje de hoop opgegeven een een mooie B-Kadett uit 1969 gekocht. Niet veel later stond deze te koop in Zweden. Ik besloot hem te kopen vanaf foto's en had transport geregeld naar Bremen, dan was het zelf nog een dagje op en neer met een oprijwagen. Een goede technische controle (met name de remmen) en nieuwe banden is het enige

Mooi fris zo met die subtiele whitewalls

dat eraan gedaan is voor het importeren en APK keuring bij de RDW. Dat duurde al met al wat lang (9 weken van aankoop tot nummerplaten), maar ik heb er in de nazomer van 2016 nog mee kunnen rijden. Super mazzel gehad want hij rijdt super en ziet er nog erg strak uit voor zijn 54 jaar. Dit is de originele kleur: Caribbean Turquoise. Wel een keer over gespoten en aan de onderkant wel weer wat aandacht nodig. Binnenkant nog 100% origineel en compleet. Inmiddels weet ik dat er nog slechts 8 geregistreerd staan in Nederland, ik heb ze bijna allemaal gevonden. Doel is om een keer op een evenement samen te komen in 2017.
Kijk voor alle info over deze auto op www.basgriffioen.nl/ford

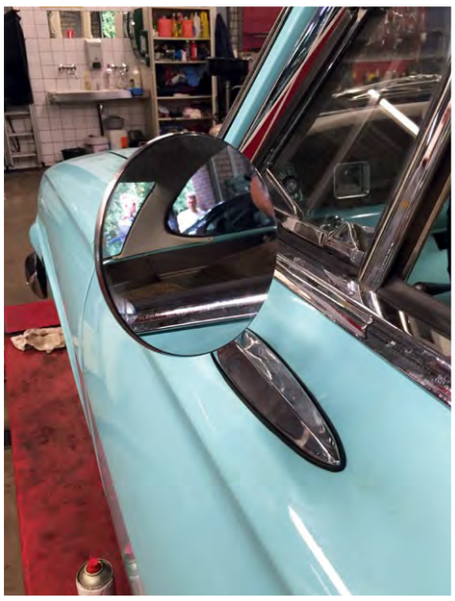

Spiegels gekocht op eBay UK en zijn precies goed.

Custom mattensetje maakt het netjes